géoplus
CABINET DE GEOMETRES-EXPERTS
BUREAU D'ETUDES INFRASTRUCTURES

Alain DEPOND
Gaëlle JOLLY
Eric LECOINTRE
Claude PARIS
GEOMETRES EXPERTS D.P.L.G.
Associés

Denis DRU
Associé

Siège social :
11, rue Edouard Vaillant
BP 61912
37019 TOURS CEDEX 1
Téléphone : 02 47 46 57 57
Fax : 02 47 46 57 58
geoplusinfra@geoplus.pro

Agences :
13, rue du Cardinal Georges d'Amboise
37400 AMBOISE
Tél : 02 47 57 23 19 - Fax : 02 47 57 53 69

30, rue Victor Hugo
37110 CHATEAU-RENAULT
Tél : 02 47 56 83 20 - Fax : 02 47 56 82 43

29, rue de Tours
41402 MONTRICHARD CEDEX
Tél : 02 54 32 14 37 - Fax : 02 54 32 28 74

23, rue de la Championnerie
41110 SAINT AIGNAN
Tél : 02 54 75 04 75 - Fax : 02 54 75 31 52

BORNAGE-
EXPERTISE FONCIERE.

CORPOREFTE-
LOTISSEMENT.

TOPOGRAPHIE-
LEVE D'ETUDE.

CARTOGRAPHIE NUMERIQUE-
SCANNERISATION DES ANNUITES.

BUREAU D'ETUDE VRD-
MAITRISE D'OEUVRE INFRASTRUCTURE.

TOPOMETRIE INDUSTRIELLE
ET NUCLEAIRE.

Commune d'Autrêche

Extension du Parc d'Activités
"Porte de Touraine-Autrèche"

PLAN DE COMPOSITION

Permis d'Aménager

DATE	19/10/2011
ECHELLE	1/500
DOSSIER	T2011-065

Relevé par : --
Dessiné par : AB
Vérifié par : DD

FICHIER : T11-065 PA.dwg

N° PLAN : PA 4

SYSTEME
Station base : - - -
Coordonnées : - - -
Nivellement : - - -

CADASTRE
Section : A
Numéros : 117 - 119 - 120 613 - 614 - 617 - 657 - 658p 788 p 848 - 849p - 851 à 854 - 871p
Superficies : 92402 m²

MODIFICATIONS

Ind.	DATE	OBSERVATIONS
A	19/10/2011	Edition originale
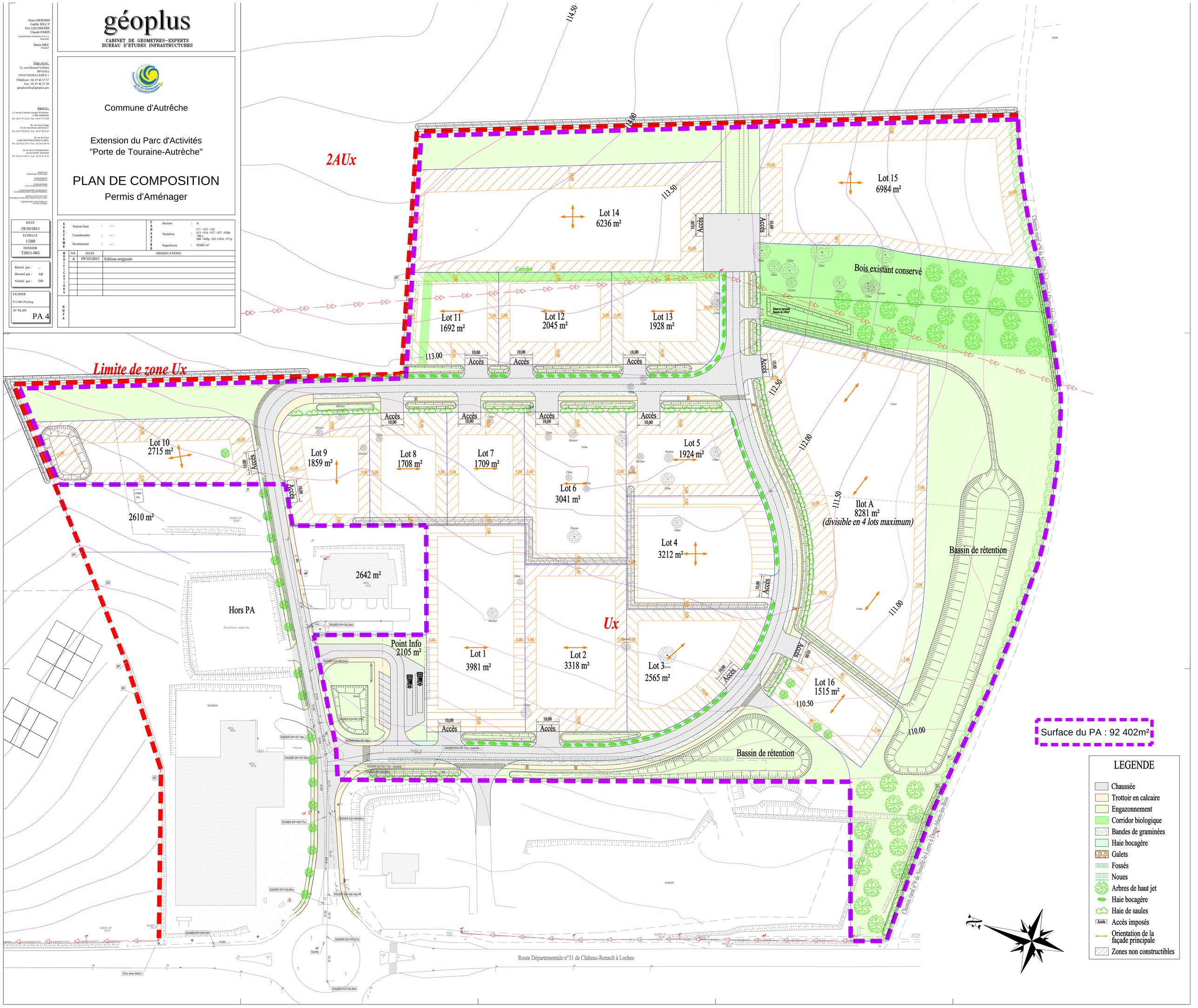
NOTA